

Řez A5-1-A5-1'

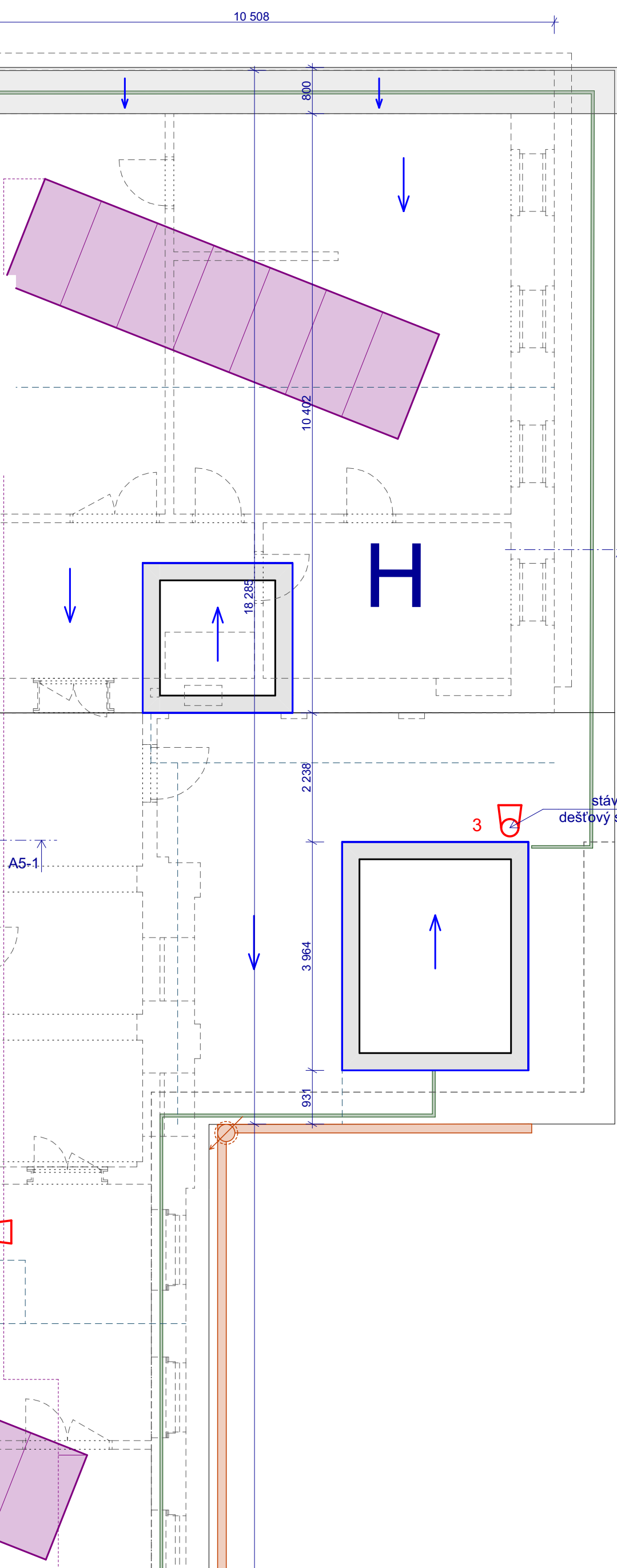

## Řez A5-A5'

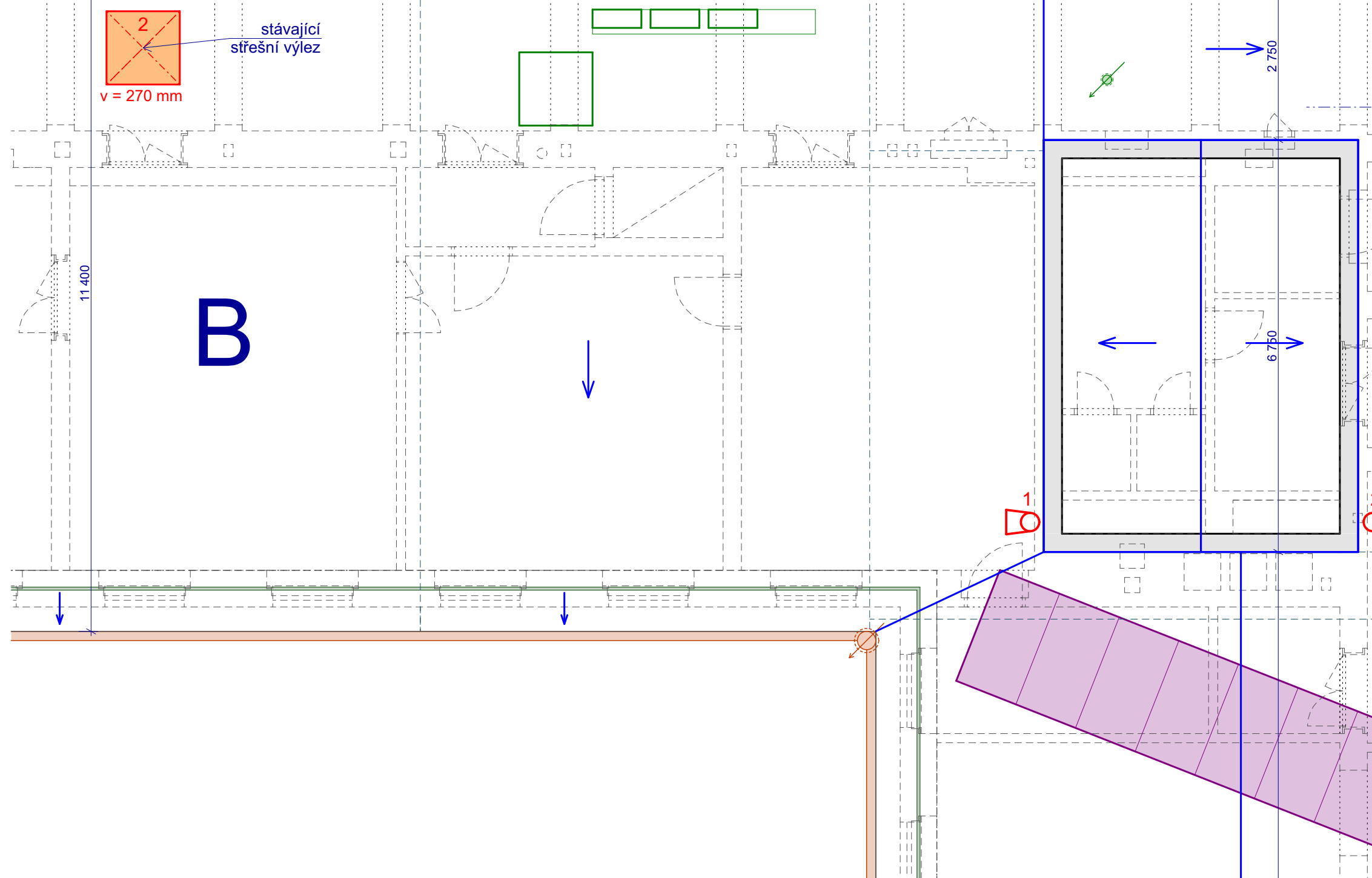

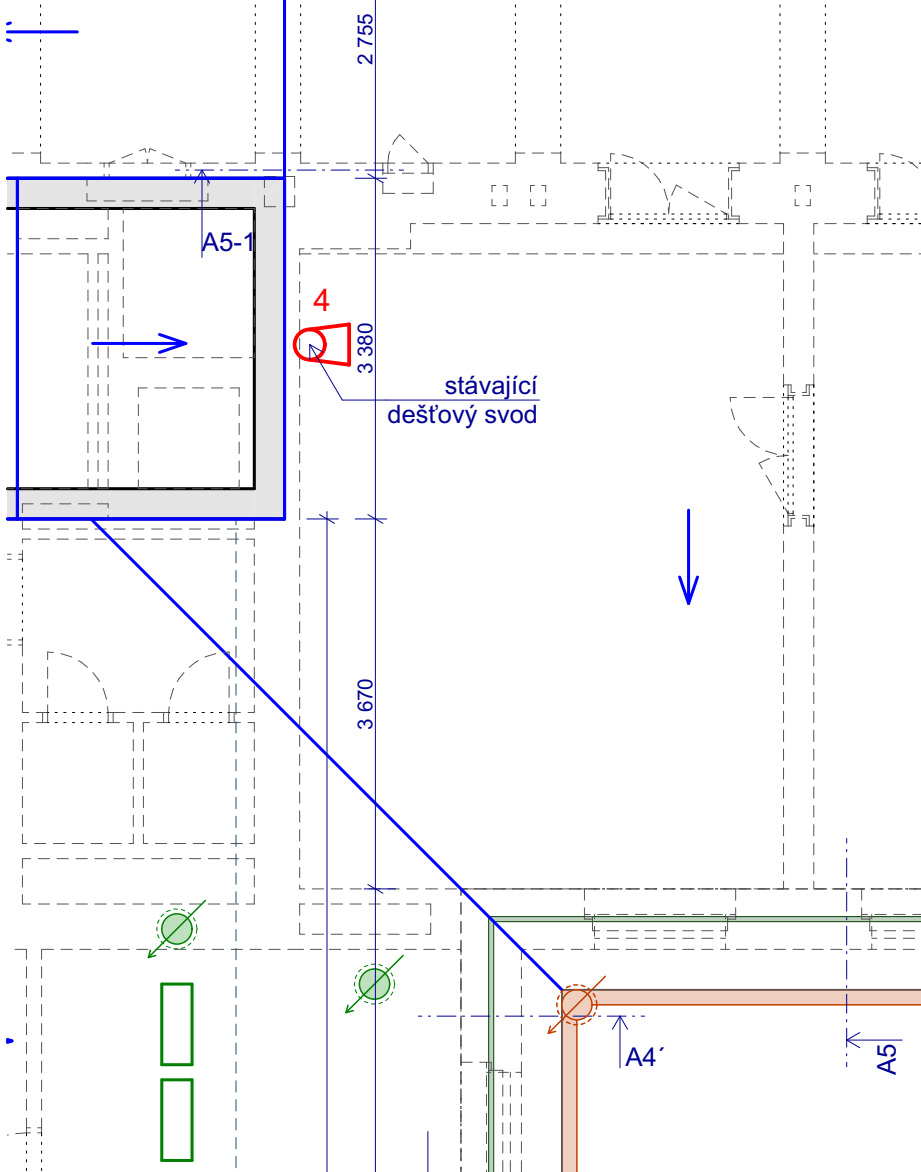
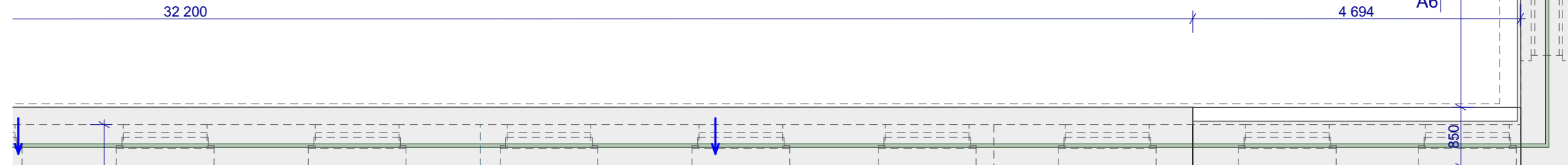
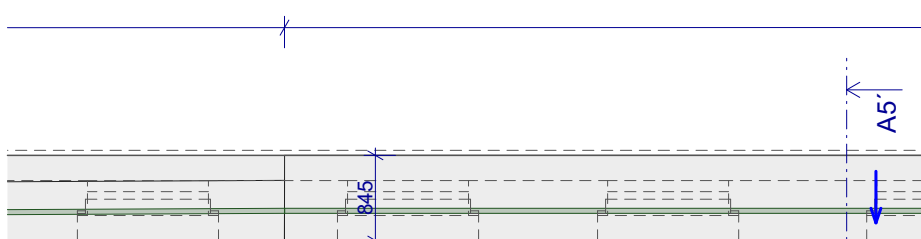
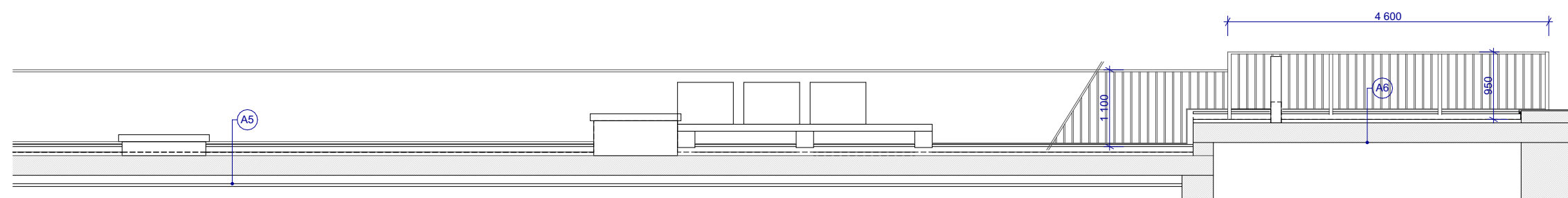
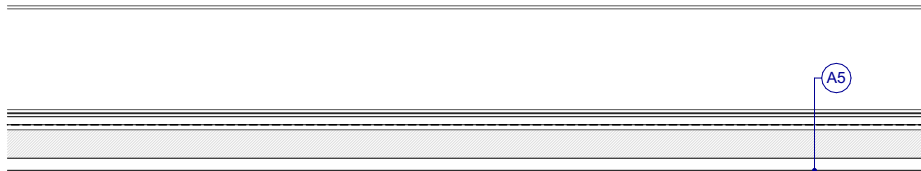
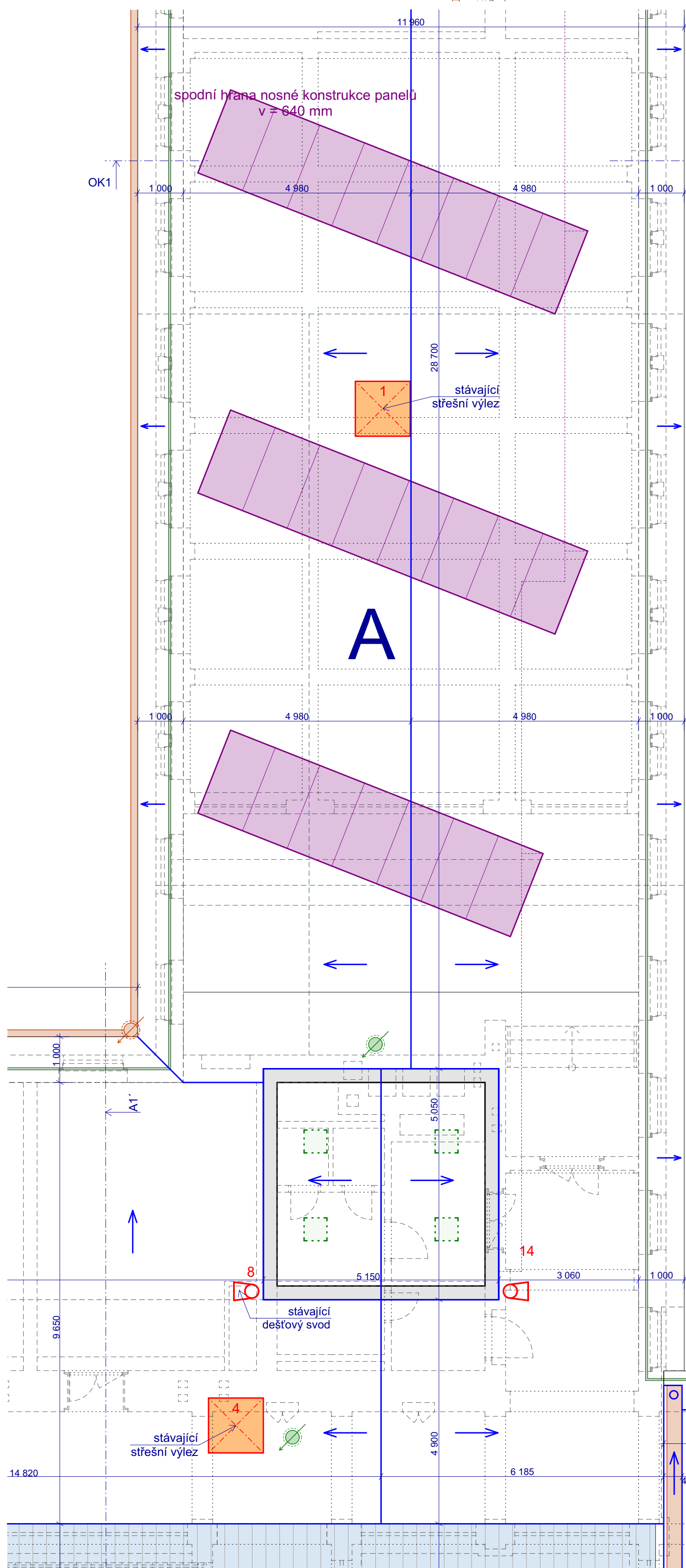
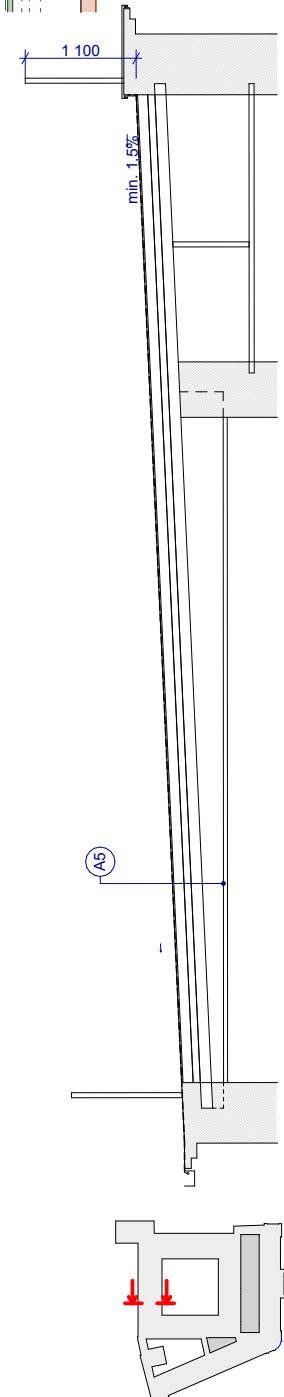

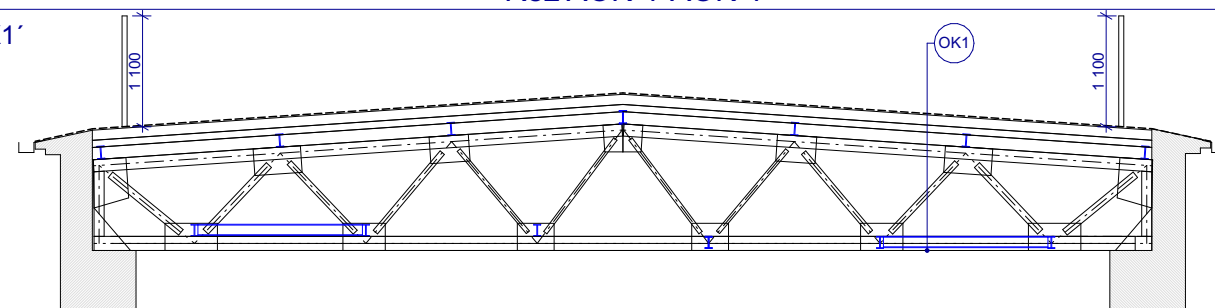

Řez AOK-1-AOK-1

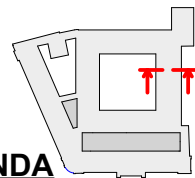



### LEGENDA

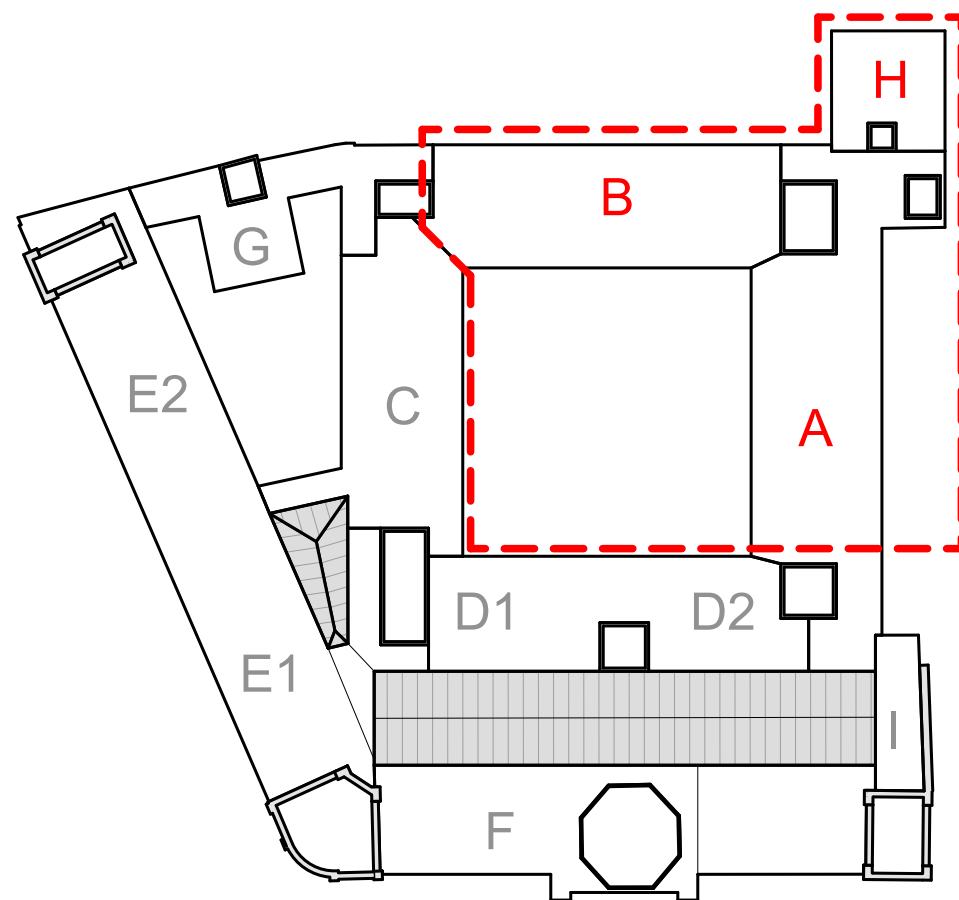

-  oplechování atiky
-  střešní výlez, 11ks
-  VZT jednotky
-  stávající solární kolektory 38ks
-  zábradlí
-  prostup střešní konstrukcí (VZT, kanalizac) 6ks
-  prostup mědného dešťového svodu 5ks
-  zaatkovový žlab 113,0m
-  mědný dešťový svod 15ks
-  vývěstí nad střešní plášť



$\pm 0,000$  = úroveň podlahy 1.NP

hlavní projektant:		Ing. arch. Petr BLAŽEK, Ph.D.
zodpovědný projektant:		Ing. arch. Petr BLAŽEK, Ph.D.
vypracoval:		Radka PRACHAŘOVÁ

obsah PD: PRO PROVÁDĚNÍ STAVBY
datum: 07/2025

**Jihomorav  
Žerotínovo náměstí 449/3 Veverí, 602**

**Oprava a zateplení střešního pláště  
objektu KrÚ JMK Žerotínovo náměstí 3, Brno**

k.ú. Veverří p.č. 341

Půdorys, řezy střechy A, B, H - stávající stav

**PEND<sub>a.s.</sub>**

Vojanová č.1, 615 00 Brno  
tel.: +420 604 711 260  
lazeck@pend.cz, www.pend.cz

měřítko:	čís. výkresu:
<b>1:75</b>	<b>D.1.1.2.1-01</b>